

GUIDE PAROISSIAL

2024 • 2025

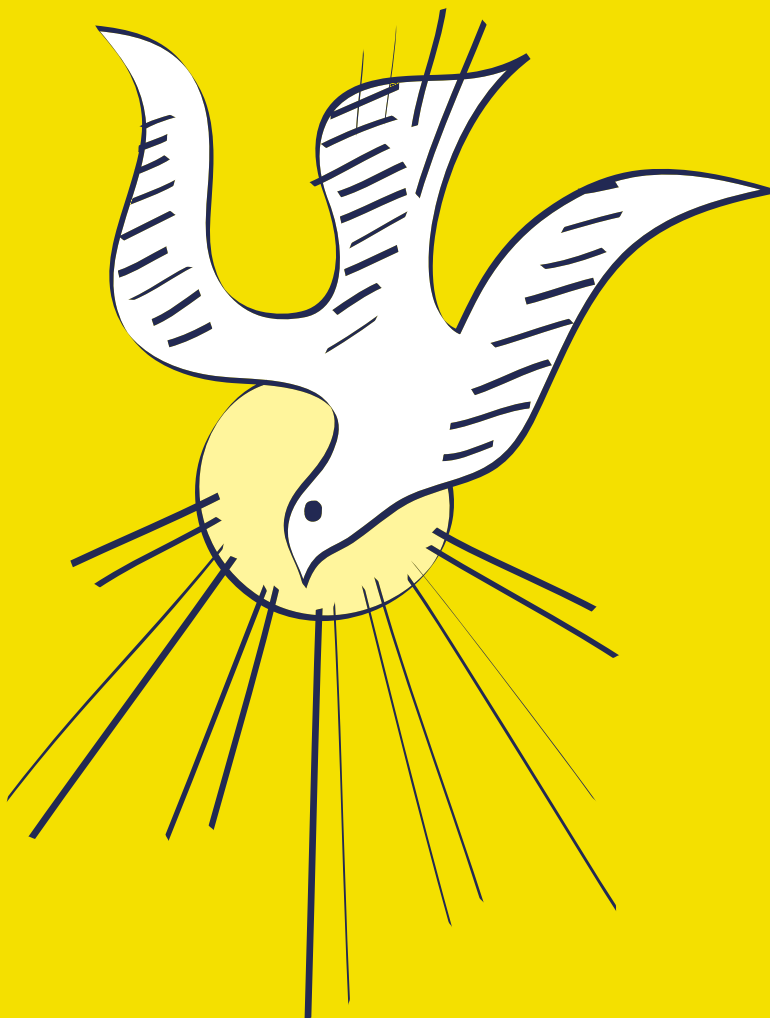

Sacré-Cœur

89 rue Antoine Charial 69003 Lyon
04 78 54 86 31

Notre-Dame de Bellecombe

59 rue d'Inkermann 69006 Lyon
04 78 24 42 05

www.sacrecoeur-bellecombe-lyon.fr



ÉDITO

Curé
Père Guillaume WEHRLÉ



Prêtre auxiliaire
Père Lys MOKOKO



À vous qui poussez la porte de l'église pour la première fois ou à vous paroissiens de longue date, ce livret vous est offert par l'ensemble paroissial Sacré-Cœur Notre-Dame de Bellecombe, pour vous permettre de grandir dans votre vie humaine et spirituelle.

Vous y trouverez toutes les propositions et les contacts pour prier, vous former, être en service ou encore vivre des moments de convivialité. Nous avons toujours besoin de nourrir notre intelligence et notre cœur.

Nous souhaitons la bienvenue à tous les enfants, adultes et familles qui nous rejoignent.

Je souhaite que chacun d'entre nous puisse faire l'expérience de l'amour du cœur de Jésus et grandisse dans l'amour de l'Église.

Bonne Année à tous,

Père Guillaume WEHRLÉ, curé

HISTOIRE DE NOS ÉGLISES

Au début du XIX^{ème} siècle, le quartier de La Villette fait partie de la Guillotière, ville rattachée à Lyon en 1852. L'église paroissiale est alors N-D St-Louis. Mais les habitants de La Villette réclament un lieu de culte près de chez eux... Le 3 juillet 1859, le cardinal de Bonald décide alors de créer une nouvelle paroisse vouée au Sacré-Cœur. Une église provisoire est installée rue Baraban. La paroisse achète un terrain, à peu près l'actuelle place S^{te} Anne, pour construire une église définitive. Bossan, l'architecte de Fourvière, en dresse les plans. Bien qu'elle ne soit pas achevée, elle est consacrée le 20 mai 1865.

En 1897, la partie nord de la paroisse dispose d'une nouvelle église : Notre-Dame de Bellecombe. Consacrée le 4 octobre 1897, elle est considérée comme succursale de S^{te} Anne du Sacré-Cœur et ne sera érigée en paroisse qu'en 1907.

En 1915, les Veuves de Guerre du diocèse font le vœu de faire édifier une basilique à la mémoire des soldats morts au front. Elles obtiennent l'accord du cardinal Maurin. « La colline a été donnée à la Vierge, nous donnerons la plaine au Sacré-Cœur », dit-il, se réjouissant de ce que ce nouvel édifice marque une présence d'Église en quartier ouvrier. Commencée le 8 octobre 1922, la construction de l'église durera 12 ans, selon les plans de l'architecte Paulet. Bien qu'elle ne soit pas achevée, le cardinal Maurin vient la consacrer le 10 juin 1934.

En 2019, Notre-Dame de Bellecombe et le Sacré-Cœur constituent un seul ensemble paroissial, comme avant 1907...

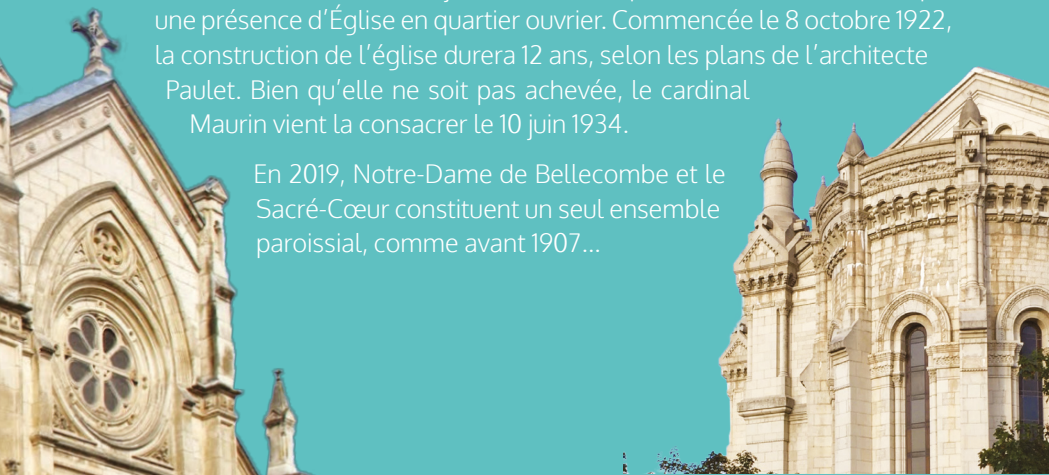

NOTRE PAROISSE EN BREF

Informations et contacts utiles

Ouverture des églises **Tous les jours de 8h à 19h**

Rencontrer un prêtre, se confesser

Père Guillaume WEHRLÉ · curé · guillaume.wehrle@gmail.com

Père Lys MOKOKO · prêtre auxiliaire · mokokolys17@gmail.com

Notaires paroissiaux, pour demandes d'actes, dossiers de baptême, confirmation et mariage

SACRÉ-CŒUR Michel CATHELAND · michel.catheland@free.fr

NOTRE-DAME Anne-Marie JULLIEN · jullien.annemarie@orange.fr

Accueil paroissial, pour toute question ou démarche

SACRÉ-CŒUR Mardi et jeudi de 17h à 19h

Maison paroissiale · 89 rue Antoine Charial 69003 Lyon

04 78 54 86 31 · secretariat@sacrecoeur-bellecombe-lyon.fr

NOTRE-DAME Samedi matin de 9h30 à 11h30

Cure · 59 rue d'Inkermann 69006 Lyon

04 78 24 42 05 · secretariat@sacrecoeur-bellecombe-lyon.fr

Location de salles jusqu'à 100 personnes, pour toutes les occasions (voir p.8)

lyon.sacrecoeur@gmail.com

Mise en page @Atelier Dix de Der' · armelle@atelierdixdeder.com

Photos @unsplash.com

La vie consacrée dans le quartier

Les Sœurs de Saint André 40 rue Ste Anne de Baraban 69003 Lyon

Les Ursulines 15 rue David 69003 Lyon · 04 78 37 60 63

Les Petites Sœurs de Jésus (Bx Charles de Foucault) 15 rue David 69003 Lyon

Les Frères Maristes 45 rue d'Inkermann 69006 Lyon · 04 78 24 36 11



Horaires des messes

	Église N.-D. de Bellecombe 57 rue d'Inkermann 69006 Lyon	Église du Sacré-Cœur 89 rue Antoine Charial 69003 Lyon
SAMEDI	pas de messe	18h Messe du dimanche anticipée
DIMANCHE	9h	10h30
LUNDI	pas de messe	Adoration/Confessions 18h à 19h Messe à 19h
MARDI	19h	9h
MERCREDI	12h15	pas de messe
JEUDI	pas de messe	9h
VENDREDI	Adoration/Confessions 18h à 19h Messe à 19h	pas de messe

À ne pas manquer !

Rentrée paroissiale · Dimanche 22 septembre 2024

Fête de l'Immaculée Conception · Dimanche 8 décembre 2024

★ ORATORIO, journées de respiration spirituelle
Samedi 7 décembre 2024 et samedi 22 mars 2025 · voir dos du livret

Triduum pascal · Du jeudi 17 avril au dimanche 20 avril 2025

Baptême des adultes · Samedi 19 avril 2025

Confirmation des adultes · Dimanche 8 juin 2025

Fête de fin d'année paroissiale · Dimanche 15 juin 2025

Apéro paroissial · Tous les 1^{ers} dimanches du mois au Sacré-Cœur

♥ Café Gourmand · Tous les 2^{èmes} dimanches du mois à ND de Bellecombe

♥ Brunch des jeunes couples · Dates à venir

D'autres rendez-vous sont proposés toute l'année !

Infos sur www.sacrecoeur-bellecombe-lyon.fr

LE BAPTÊME

Recevoir le baptême, c'est devenir chrétien, membre de l'Église. On peut recevoir le baptême à tout âge.

Baptême des petits enfants

Le baptême des petits enfants marque que Dieu est toujours celui qui aime le premier. Avant même que l'on puisse lui répondre, il invite à partager sa vie. En demandant le sacrement du baptême pour leur enfant, les parents s'engagent à aider celui-ci à grandir dans la foi.

Une préparation est proposée, avec un prêtre et avec d'autres familles qui demandent le baptême, environ 3 mois avant la date souhaitée.

Rendez vous à l'accueil de la paroisse ou vous pourrez choisir la date du baptême de votre enfant, récupérer le dossier de baptême et choisir les dates de préparation. La préparation se déroule en deux rencontres, en soirée.

Marie-Cécile BARDET · Bruno LEGALLET · Laurence POTTIER

SACRÉ-CŒUR Accueil paroissial · 04 78 54 86 31

NOTRE-DAME Accueil paroissial · 04 78 24 42 05

secretariat@sacrecoeur-bellecombe-lyon.fr

Baptême des enfants d'âge scolaire

Alors que le baptême d'un petit enfant est le choix de ses parents, il arrive que l'enfant, lorsqu'il grandit, demande le Baptême. En lien avec le catéchisme, une équipe spécifique prépare les enfants, âgés de 8 à 11 ans, désirant recevoir le sacrement du baptême. La préparation se déroule pendant environ 18 mois et engage l'enfant à vivre à la suite du Christ en découvrant toujours davantage son amour et sa Parole, avec le soutien de la communauté chrétienne, grâce aux célébrations dominicales.

Chaque baptisé est accompagné par un parrain ou une marraine, ou les deux à la fois. Ils s'engagent à accompagner ce nouveau chrétien durant les différentes étapes de la vie chrétienne.

Ségolène GRANGE · sego.grange7@gmail.com



Baptême des adultes

« Venez à moi » : cette invitation résonne en chacun de nous d'une manière particulière jusqu'à devenir un appel irrésistible à rencontrer Celui qui vient vers nous et nous propose de le suivre. À cet appel du Christ, vous avez le désir de répondre « oui » ?

Enthousiaste ou encore hésitant, nous vous proposons de partager cette expérience de découverte de la foi, par la Parole de Dieu et une vie en Église, avec d'autres chercheurs de Dieu.

Le groupe de préparation des adultes au baptême se retrouve les mardis soirs (une fois par quinzaine) de 20h à 22h, afin de préparer ceux qui le désirent au baptême, à la confirmation et /ou au sacrement de l'eucharistie. Prière, partages, lecture de la bible et de l'enseignement de l'Église nous permettent ensemble d'avancer sur le chemin de la foi, à tout âge et à tout moment de notre vie.

L'adulte qui se prépare au baptême est accompagné par une équipe de chrétiens, qui se met à son service pour le former et partager la foi.

Père Guillaume WEHRLÉ · curé · guillaume.wehrle@gmail.com

Confirmation des adultes

Les baptisés demandant la confirmation ou ceux à qui elle est proposée à l'âge adulte vivent un temps de préparation en paroisse et recevront le sacrement de la confirmation à la Pentecôte, lors d'une célébration présidée par l'évêque.

Père Guillaume WEHRLÉ · curé · guillaume.wehrle@gmail.com

LE SACREMENT DU MARIAGE

Fonder son couple sur le roc

Vous avez pris la décision de vous engager devant Dieu, de vous lier l'un à l'autre pour toujours. Quelle joie ! Dans ce moment essentiel, l'Église peut vous aider à réfléchir, partager, échanger avec simplicité et vérité sur plusieurs facettes de votre future vie de couple. C'est l'opportunité de vous poser des questions essentielles sur l'engagement que vous désirez prendre, le sens que vous voulez donner à votre couple et à votre future famille. Vous rencontrerez d'autres fiancés, des couples témoins qui vous feront part de leur expérience. Vous découvrirez ce que Dieu veut vous donner grâce à la Bible et comment l'Église vous accompagnera durant toute votre vie.

À l'issue d'une première rencontre avec un prêtre, vous pourrez participer à la préparation au mariage qui se déroule en 6 rencontres :

Samedi 18 janvier de 9h à 14h · Déjeuner partagé

Samedi 1er février de 9h à 12h30

Samedi 15 février de 9h à 14h · Déjeuner partagé

Samedi 22 mars · Journée respiration spirituelle de 9h à 17h · voir dos du livret

Dimanche 23 mars de 9h à 14h · Déjeuner partagé

Samedi 29 mars de 9h30 à 14h · Déjeuner partagé

Mikel et Gwenaëlle DE PIMODAN

Accueil paroissial · 04 78 54 86 31 · secretariat@sacrecoeur-bellecombe-lyon.fr

Location de salle



Vous désirez louer une salle pour recevoir vos familles à l'occasion d'un baptême, d'un mariage, de funérailles ou même d'une assemblée générale de copropriété ? Deux salles peuvent être louées, l'une pouvant accueillir 100 personnes, l'autre pouvant accueillir 30 personnes. Elles sont situées au 89 rue Antoine Charial.

lyon.sacrecoeur@gmail.com



LE SACREMENT DES MALADES

Vivre le sacrement des malades : une force dans l'épreuve

Sacrement de la compassion et du réconfort de Dieu, qui se fait tout proche de nous, il porte avec nous nos souffrances et nos infirmités. Appelée autrefois l'extrême-onction, comprise comme sacrement des mourants, l'onction des malades est, depuis Vatican II, comprise comme sacrement de vie. La célébration de ce sacrement consiste en l'onction d'huile bénite sur le front et dans les mains.

N'hésitez pas à prendre contact avec un prêtre.
Père Guillaume WEHRLÉ · curé · guillaume.wehrle@gmail.com

Visite et communion aux malades et personnes seules

La communauté paroissiale se veut attentive aux personnes isolées et malades: des personnes peuvent se rendre auprès de celles et ceux qui en ont besoin, pour leur rendre visite et leur porter la communion (selon le rituel prévu par l'Église).

« À travers cette pratique, l'Église considère que la présence réelle du Christ dans l'eucharistie ne se limite pas au seul moment de la célébration. Cela signifie que les absents sont associés à la célébration, qu'ils font partie de la communauté ecclésiale. Ainsi, le fait de porter la communion à des malades illustre combien, selon Henri de Lubac, « L'Eucharistie fait l'Église. »

N'hésitez pas à vous faire connaître, ou à nous signaler des proches qui le souhaitent.

N'hésitez pas à prendre contact avec un prêtre.
Père Guillaume WEHRLÉ · curé · guillaume.wehrle@gmail.com



LA CONFESSION

Vivre le sacrement de réconciliation : accueillir la miséricorde de Dieu

La confession est un rendez-vous d'amour avec Dieu. « *Soyez courageux, allez-vous confesser !* », dit le Pape François. Vous pouvez rencontrer un prêtre pour vous confesser, recevoir le pardon de Dieu.

Le lundi de 18h à 19h dans l'église du Sacré-Cœur

Le vendredi de 18h à 19h dans l'église ND de Bellecombe

Vous pouvez aussi prendre contact avec un des prêtres pour un rendez-vous à l'heure qui vous convient !

Père Guillaume WEHRLÉ · curé · guillaume.wehrle@gmail.com

Père Lys MOKOKO · prêtre auxiliaire · mokokolys17@gmail.com



OFFRIR UNE MESSE

Pour remercier Dieu, prier pour des vivants ou un défunt, prier pour les vocations ou une intention particulière...

Le montant de l'offrande est fixé par l'Assemblée des Évêques de France, mais donnez selon vos possibilités :

Une messe	18€
Une Neuvaine (9 messes quotidiennes consécutives)	180€
Un Trentain (30 messes quotidiennes consécutives)	500€

Des enveloppes sont disponibles à l'entrée des églises pour déposer votre offrande par chèque, libellé à l'ordre de la Paroisse du Sacré-Cœur de Lyon, ou de la Paroisse ND de Bellecombe. Vous pouvez aussi déposer votre demande à l'accueil paroissial.



LES FUNÉRAILLES

Dire À-Dieu

« Le Christ est ressuscité d'entre les morts, pour être parmi les morts le premier ressuscité » (1Co XV, 20). Avant de contacter l'accueil paroissial, vous devez contacter les Pompes Funèbres (par exemple le Service Catholique des Funérailles). Ensuite, le prêtre vous aidera à réfléchir au sens que vous voulez donner à cette célébration. Les familles peuvent choisir des textes, des chants, et des musiques selon les circonstances.

Service Catholique des Funérailles - www.lyon.s-c-f.org - 04 72 16 29 08

SACRÉ-CŒUR Accueil paroissial - 04 78 54 86 31

NOTRE-DAME Accueil paroissial - 04 78 24 42 05



LES GROUPES DE PRIÈRE

Chapelet

SACRÉ-CŒUR Du lundi au vendredi, à 17h30, dans l'église du Sacré-Cœur

NOTRE-DAME Le jeudi à 18h, dans l'église ND de Bellecombe

Heure Sainte

L'Heure Sainte consiste à passer chaque mois, une heure de prière, uni au Christ en présence du Saint Sacrement.

Le premier jeudi de chaque mois, à 20h15, dans l'église du Sacré-Cœur
Christelle NIL · christelleav@yahoo.fr · 06 87 90 95 10

Adoration

SACRÉ-CŒUR Le lundi de 18h à 19h, dans l'église du Sacré-Cœur

NOTRE-DAME Le vendredi de 18h à 19h, dans l'église ND de Bellecombe

Prière des mères

Des femmes se retrouvent chaque semaine pour prier, comme des veilleurs, pour leurs enfants, leurs familles et tous les enfants du monde. Rejoignez-nous !

Le lundi soir à 21h · Tiphaine DE VEYRAC · tiphainedevayrac@gmail.com

Le mercredi à 18h, à l'oratoire du Sacré-Cœur · Poline MARY · dpmary@free.fr

Le mardi à 8h45, à la cure de ND de Bellecombe · Claire DE LANGLADE · claire.delanglade@outlook.com

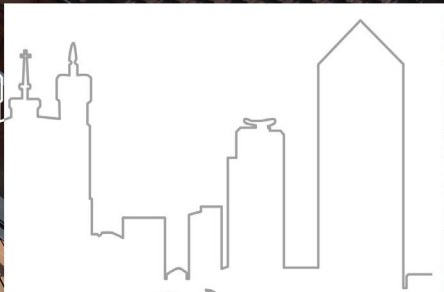

VERT ALTITUDE
Donnons de la hauteur à votre jardin!

Nous sommes là pour vous accompagner
dans la **CONCEPTION** et la **RÉALISATION**
de votre extérieur.

BALCONS, TERRASSES, PATIOS, ROOFTOPS ..



PAYSAGISTE
AMÉNAGEMENT DE VOS EXTÉRIEURS

www.vertaltitude.fr

📞 06 60 32 20 72

✉ loboulard@vertaltitude.fr

VISUELS NON-CONTRACTUELS



AVANT LE CATÉCHISME

Éveil à la Foi (de 3 à 6 ans)

« Laissez venir à moi les petits enfants, et ne les en empêchez pas ; car le royaume de Dieu est pour ceux qui leur ressemblent. » (Mt XIX, 14)

Nous invitons les enfants de 3 ans à 6 ans à des séances d'une heure le samedi matin, cinq fois dans l'année : chanter, jouer, découvrir Jésus à travers des mimes, des contes, des petits ateliers adaptés à l'âge des enfants. N'hésitez pas à nous faire part de vos idées, de votre créativité en participant à la préparation des séances.

Le samedi matin, 5 fois par an, dans la salle Gabriel Rosset.

Audrey BERGER · audre89@hotmail.fr

Inscrivez-vous sur la liste de diffusion : EAFsacrecoeur-subscribe@yahoogroupes.fr

Liturgie pour les enfants (à partir de 5 ans)

Pendant la messe du dimanche, les enfants peuvent être pris en charge. Une Liturgie de la Parole adaptée est proposée aux enfants à partir de 5 ans. C'est un temps au cours duquel il leur est donné de réfléchir et de prier à partir d'un des textes lus à l'assemblée. Il ne s'agit pas d'une garderie mais bien d'un temps de « catéchisme » afin de leur rendre accessible la parole de Dieu. Rejoignez le groupe des parents animateurs !

SACRÉ-CŒUR Hélène MAILLARD · helene.cancian@wanadoo.fr

NOTRE-DAME Benoit BAUSTERT · benoit.baustert@gmail.com

Garderie pendant la messe (de 0 à 3 ans)

Un service de garderie pour les bébés et petits enfants est à votre disposition dans la sacristie, pendant la messe du dimanche (hors vacances scolaires). Rejoignez le groupe des parents-animateurs !

SACRÉ-CŒUR Linda BESSEY · 06 21 96 70 52 · noalie18@gmail.com



CATÉCHISME 7-11 ANS

Le catéchisme s'adresse aux enfants de 7 à 11 ans, du CE1 au CM2, pour apprendre à découvrir Dieu et à l'aimer, à partager ses questions, à prier, et aussi à se faire des copains habités par la joie d'être chrétien. Sur ce chemin, les enfants sont accompagnés par des parents bénévoles. Les enfants non baptisés peuvent bien sûr participer au catéchisme. Ceux qui le veulent chemineront vers le Baptême et l'Eucharistie.

Les rencontres ont lieu à la maison paroissiale du Sacré-Cœur

CE1 :	le samedi tous les 15 jours de 10h à 11h30
CE2, CM1 et CM2 :	mardi soir de 17h à 18h15
	mercredi matin de 10h à 11h30
	mercredi après-midi de 14h à 15h15

Natacha GAS · ktsacrecoeurlyon@gmail.com

SERVIR LA MESSE 8 ANS ET +

Servants d'autel et servantes du Seigneur

Comme le dit le concile Vatican II, « *L'Eucharistie est la source et le sommet de la vie chrétienne* ». Chaque dimanche est donc le moment le plus important de la semaine. Nous essayons d'y apporter un soin particulier par la musique, les chants et le service liturgique. Le groupe des servants d'autel y a toute sa place ! Un groupe de servantes d'assemblée a été mis en place pour les jeunes filles.

Pour servir la messe et en approfondir le sens, ces groupes seront accompagnés par le père Guillaume Wehrlé et des parents de la paroisse. Quelques sorties en paroisse ou en diocèse sont prévues pendant l'année. Les garçons et les filles, à partir de 8 ans, peuvent rejoindre ce groupe.

Maximilien RAHIER

Père Guillaume WEHRLÉ · curé · guillaume.wehrle@gmail.com

AUMÔNERIE DES COLLÉGIENS

Approfondissement de la foi

L'aumônerie est un espace pour vivre ensemble et découvrir davantage la foi des chrétiens, la vie en Église, un lieu de rencontres et d'ouverture pour grandir. Proposition renouvelée avec des activités ludiques, spirituelles, conviviales.

Tous les 15 jours le samedi au Sacré-Cœur, de 9h30 à 11h

Père Lys MOKOKO · prêtre auxiliaire · [mokolys17@gmail.com](mailto:mokokolys17@gmail.com)

Alexandre CHEVREMENT · achevremont@hotmail.com



AUMÔNERIE DES LYCÉENS

Le groupe des lycéens de la paroisse se retrouve deux jeudis entre les vacances scolaires (soit environ toutes les 3 semaines), pour des temps de prières, de réflexion et de partage. Cette année nous nous appuierons sur des films pour discuter de sujets de foi ou de société, et aurons des temps d'enseignement. Le but de ce groupe est de nourrir notre foi dans une ambiance fraternelle.

Deux jeudis entre les vacances scolaires · Repas partagé · Film
Vianney HORRIE · horrievianney@live.fr
Paul et Maylis FREYSSINGES · p.freyssinges@gmail.com
Père Guillaume WEHRLÉ · curé · guillaume.wehrle@gmail.com



SCOUTISME 6 ANS ET +

Scouts et Guides de France

Le Groupe Scouts et Guides de France existe à la paroisse depuis 90 ans et accueille 150 enfants et jeunes, de 6 à 19 ans. Mouvement catholique d'éducation populaire ouvert à tous, le scoutisme propose aux jeunes un espace de vie et des activités pour se construire et apprendre à vivre ensemble.

Il est possible de découvrir le scoutisme en participant à deux ou trois réunions avant de confirmer son inscription !

Réunions deux à trois fois par mois, le samedi après-midi, de 14h30 à 17h30, dans les locaux du Sacré-Cœur, et week-ends souvent campés sous tente 3 à 4 fois par an.

Jérôme BODRI DESSIRIER et Alban FORTIN
www.sgdf-sacrecoeur.fr · www.sgdf.fr





SE QUESTIONNER

Les fraternités paroissiales

« Je suis venu pour vous donner la vie
et la vie en abondance » (In 10,10)

« Zachée, aujourd'hui il faut que je demeure
dans ta maison » (Lc 19,5)



Cherchons à unifier nos vies entre notre quête spirituelle et toutes les activités qui forme notre quotidien ! À l'aide du parcours Zachée, partons à la recherche de la boussole que Dieu nous offre pour être à sa suite et agir dans « le monde ». Trouvons les moyens concrets de réaliser « l'art de vivre chrétien » que l'Église propose dans sa doctrine sociale.

Vivons la fraternité dans des rencontres mensuelles en petit groupe avec la prière, l'écoute réciproque, un temps d'enseignement ou d'échanges de nos expériences et un temps de convivialité.

Réunion de présentation ouverte à tous le 6 octobre à 17h30 · Salle Charles de Foucauld, sous l'église du Sacré-Cœur

Inscription sur www.sacrecoeur-bellecombe-lyon.fr

Jérôme LAURENT · jerome.laurent@orange.fr

Bruno LEGALLET · brulegal@sfr.fr

Fraternité des Néophytes

Néophyte signifie nouvelle plante. Il s'agit de toutes les personnes qui ont reçu le baptême et la confirmation récemment. Après un temps de catéchuménat souvent très riche, nous proposons à tous les néophytes de se retrouver en fraternité pour échanger, partager l'évangile, continuer à grandir dans la foi et vivre sa vie chrétienne au quotidien.

Natalène DE BROSSES · ndebrosses@gmail.com

Caroline et Blaise ROCHETTE DE LEMPDES · blaisedelempdes@yahoo.fr

♥ Alpha, tentez l'expérience !

Le Parcours Alpha est une série de dîners ouverts à tous, pour parler de Dieu et de ses questions sur le sens de la vie. C'est une opportunité de découvrir ou redécouvrir les bases de la spiritualité chrétienne en dix rencontres avec des invités de toutes origines, philosophies et croyances. C'est sans engagement, informel et convivial.

“ Même si ça m'énerve de le dire,
je crois que ça a changé beaucoup de choses dans ma vie !
Arnaud, 39 ans

Ce parcours est totalement gratuit. La participation aux frais de repas est libre. Les dates et les thèmes sont communiqués sur le site de la paroisse.

**Soirée de présentation le mardi 7 janvier 2025 à 20h · Cure de ND de Bellecombe
Benoit BAUSTERT · 07 71 81 26 34 · alpha.sacrecoeur@gmail.com**



Alpha Parents

Ce parcours s'adresse à tout parent ou toute autre personne élevant des enfants. Il est organisé par des chrétiens mais il est au service de tous les parents, chrétiens ou pas, mariés ou pas, en couple ou seul. L'objectif est de les soutenir dans leurs tâches éducatives et leur donner des « clés » pour établir de bonnes relations parents/enfants.

Le parcours s'organise en 5 rencontres autour d'un temps de convivialité (vin fromage ou bières chips, bonbons, tisanes), avec la présentation d'un thème entrecoupé d'échanges. Il est totalement gratuit, et la participation aux frais d'accueil est libre (participation suggérée 25€ par couple/15€ en solo).

**Dates à définir · Salle Charles de Foucauld, sous l'église du Sacré-Cœur
Hélène MAILLARD · alphaparentsjesacrecoeur@gmail.com**

APPROFONDIR SA FOI

Lecture de la Bible

Ce groupe, ouvert à tous, s'adresse à tous ceux qui aimeraient apprendre à lire la Bible pour entrer dans l'histoire de Dieu. Nous alternons un livre de l'Ancien Testament, puis un livre du Nouveau Testament. La lecture de la Parole de Dieu constitue une clé de notre foi au sein de la paroisse. Dans la continuité du travail de l'année passée, nous continuons la lecture de l'Évangile de St Jean là où nous l'avons laissée.

Première réunion de l'année mardi 17 septembre à 15h, avec Jean, chapitre 10 (Jn10)
Réunion chaque troisième mardi du mois à 15h · Maison paroissiale du Sacré-Cœur
Gilles RAVIER · gilles.ravier0989@orange.fr

Lecture sémiotique et contemplative de la Bible

La Bible est parole de Vie. C'est ce que nous éprouvons à chacune de nos rencontres de lecture, quels que soient nos parcours et nos motivations. Cette lecture est ouverte à tous, elle se fonde sur l'observation et l'exploration patiente du texte et ne nécessite aucun savoir préalable.

Les réunions se déroulent 1 fois par mois à la cure de ND de Bellecombe, les lundis de 20h30 à 22h ou le dimanche après la messe.

Les premières rencontres du groupe de lecture seront :

pour les rencontres du lundi, le lundi 7 octobre à 20h30

pour les rencontres du dimanche, le 17 novembre juste après la messe, à 10h30

Anne CABOS · anne.cabos@gmail.com · 06 24 37 42 35

Groupe « Lecture d'une Encyclique »

Cette année, nous continuerons autour de la lecture de la Lettre Encyclique *Fratelli Tutti* du pape François. Chaque rencontre est suivie d'un temps convivial.

Rencontres toutes les 4 à 6 semaines, le samedi de 15h à 17h, chez les sœurs Ursulines.
Les rencontres sont fixées ensemble selon les agendas des participants.
Communauté des Ursulines · 15 rue David 69003 Lyon · 04 78 37 60 63

Dialogue autour de la foi

Le groupe Dialogue Autour de la Foi réunit des paroissiens, accompagnés par le père Lys, sur la base d'un thème et d'un support écrit, choisi ensemble chaque année. Les échanges permettent l'approfondissement de la foi de chacun (à partir des préparations individuelles), de vivre des moments collectifs qui tissent des liens, et de participer à la vie de la paroisse par une offre ouverte à tous.

Réunions toutes les 6 semaines environ, hors vacances scolaires, de 20h30 à 22h15, à la maison paroissiale du Sacré-Cœur. Première réunion le 24 septembre à 20h30.
Henri et Nathalie BERTRAND · hn.bertrand@neuf.fr · 06 10 92 57 40

synergieCOPY

Prochainement **Photos d'identité** agréé ANTS
GOODIES : Mugs - Tee Shirts - Magnets...



Cartes
de visite



Mémoires
& Thèses



Grand
format



Dépliants &
Magazines



Roll-Up



Borne
photo

8 place Marengo 69100 Villeurbanne - 04 78 84 22 44

contact@synergie-copy.com / www.synergie-copy.fr

PARTICIPER FINANCIÈREMENT



Quête prélevée (charges de fonctionnement)

Les revenus de la quête permettent de faire face aux charges de fonctionnement de la paroisse : chauffage, éclairage, fleurissement de l'église, cierge... 80% des revenus va à la paroisse, et 20% au diocèse.

Il est possible de choisir le prélèvement automatique. Ainsi :

- La paroisse peut anticiper son budget, cela facilite sa gestion
- Vous pouvez donner davantage en bénéficiant des déductions fiscales
- Il ne vous est plus nécessaire de chercher chaque dimanche de la monnaie !
- Vous soutenez la vie de votre paroisse même lorsque vous êtes absent.

Pour vous inscrire : www.donnons-lyon.catholique.fr/quetes-et-ceremonies/

Souscription paroissiale (travaux en entretien général)

Elle permet de financer les travaux et l'entretien général de l'ensemble paroissial.

100% des revenus vont à la paroisse. Pour continuer à soutenir la paroisse dans ses efforts, vous pouvez remplir le bulletin ci-contre, et demander un justificatif de déduction fiscale.

BULLETIN DE SOUSCRIPTION PAROISSIALE

Travaux et Entretien Général de nos paroisses

(Merci de remplir ce bulletin et de le joindre à votre règlement)

NOM : _____

Adresse : _____

Code Postal : _____ Ville : _____

Téléphone : _____

E-mail : _____

Je verse : _____ €

Pour les travaux du Sacré-Cœur
Chèque à l'ordre de « ADL-Paroisse du Sacré-Cœur »

Pour les travaux de Notre-Dame de Bellecombe
Chèque à l'ordre de « ADL-Paroisse ND de Bellecombe »

“ C'est ma contribution pour ma paroisse ”

Par : chèque bancaire

chèque postal

espèces

Je souhaite recevoir un reçu fiscal*

oui

non

**Il permet de bénéficier d'une réduction d'impôts sur le revenu de 66 à 75% du don, dans la limite de 20% du revenu imposable.*

Les dons parvenus après le 31 déc. 2024 seront reporté sur l'année suivante.



Pour le diocèse : DONS POUR LA RÉMUNÉRATION DES PERSONNES, LA FORMATION ET LES PROJETS PASTORAUX

DON
AVEC REÇU
FISCAL

DENIER DE L'ÉGLISE

Pour les traitements et les salaires



prêtres



séminaristes



prêtres aînés



laïcs salariés

Un don pour le diocèse



en espèces



par chèque



en ligne



par prélèvement
automatique

www.donnons-lyon.catholique.fr
(don en ligne ou prélèvement)

Combien donner ? 2 à 3 jours de revenus chaque année.

OFFRANDES DE MESSE

En complément des traitements



prêtres



prêtres aînés

Un geste de partage, une intention de prière



en espèces



par chèque

Combien donner ? 17 € pour une messe.

Conception : etnada

Pour les paroisses : DONS POUR LES FRAIS DE FONCTIONNEMENT

QUÊTE
PRÉLEVÉE POUR
UN SOUTIEN
RÉGULIER

QUÊTE

Pour les frais généraux



chauffage



électricité



entretien / décoration



mobilier

Un don pour la paroisse pendant la messe



en espèces



par smartphone

*souscrire à la quête prélevée sur www.donnons-lyon.catholique.fr

Combien donner ? 2 € par messe à titre indicatif.

CASUEL

Pour les coûts liés aux célébrations



documents



électricité



entretien / décoration

Un don pour la paroisse, lors de baptêmes, mariages ou funérailles



en espèces



par chèque

Combien donner ?

baptême
50 € à 150 €

mariage
200 € à 400 €

funérailles
120 € à 300 €

Pour le diocèse et les paroisses : DONS POUR LES TRAVAUX ET GRANDS PROJETS

SANS
DROITS DE
SUCCESION

LEGS ASSURANCE-VIE



Par la transmission
d'un bien ou de placements
Par une clause bénéficiaire
dans une assurance-vie



Pour en savoir plus : service dons et legs
Gaston Girod : 07 83 57 17 20 / Véronique Sumeire : 04 78 81 47 53 • donsetlegs@lyon.catholique.fr

RÉGIE FAMILIALE À VOTRE ÉCOUTE DEPUIS 1860



ADMINISTRATION DE BIENS LOCATION

TRANSACTION **SYNDIC DE COPROPRIÉTÉ**

5 rue Commandant Dubois - 69421 LYON Cedex 03
Standard : 04 78 95 98 98 - Portable : 06 88 17 92 45 - info@mouton.fr

www.mouton.fr



CONVIVIALITÉ

Les repas 4x4

4 repas dans l'année dans 4 maisons différentes : à travers ces repas partagés, les mots « communauté chrétienne » trouvent aussi un sens. Ils sont l'occasion de se rencontrer, d'accueillir de nouveaux paroissiens, de vivre la convivialité, et de permettre à notre communauté d'aller plus loin, en nous connaissant mieux.

Laure et François DOMANGE · laurefrancois.domangeizquierdo@gmail.com

♥ Café Gourmand

Une fois par mois, à l'issue de la messe du dimanche, retrouvons-nous autour d'un café et de gourmandises préparées par chacun !

Le deuxième dimanche de chaque mois après la messe de 9h à ND de Bellecombe

L'apéro paroissial

Avec votre famille et vos enfants, vous êtes les bienvenus pour partager un apéritif offert par la paroisse, une fois par mois après la messe de 10h30 au Sacré-Cœur. Cet apéro est un vrai temps de convivialité et de partage.

Le premier dimanche de chaque mois après la messe de 10h30 au Sacré-Cœur.
Patrick et Benhilde VIENNOT · viennotp@gmail.com

♥ Brunch des jeunes couples

Les jeunes couples du Sacré-Cœur et de Notre-Dame de Bellecombe se retrouvent, à l'issue de la messe, pour un brunch. Plusieurs fois dans l'année, faisons connaissance, échangeons, et partageons un moment de convivialité !

Lorraine et Jean-Baptiste PETREL · jbl.petrel@gmail.com

Abbé Mousse Papa

Des pères de famille se retrouvent pour des échanges spirituels et des partages de vie autour d'un apéritif.

Un jeudi par mois · Jean Baptiste PETREL · jeanbaptiste.petrel@gmail.com

MonSenior, visites aux personnes âgées ou isolées

Rejoignez l'équipe de visiteurs du Sacré-Cœur pour apporter une présence amicale auprès de nos aînés isolés. Que vous ayez quelques minutes à offrir ponctuellement ou quelques heures chaque semaine, vous pourrez adapter ce service à votre rythme, l'essentiel étant la qualité du temps passé auprès d'eux.

Thibault et Véronique PAING · tv.paing@gmail.com

Les après-midi du Sacré-Cœur

Venez passer un agréable moment autour d'un café, d'une tasse de thé pour discuter, jouer, partager, apporter votre ouvrage, les jeudis de 14h à 16h. Ouvert à tous, jeunes et moins jeunes, dans la convivialité !

Les jeudis (hors vacances scolaires), de 14h à 16h, à la maison paroissiale du Sacré-Cœur
Reprise le 12 septembre · Nathalie BERTRAND · naty.bertrand@sfr.fr · 06 10 92 57 40

Je marche avec toi Sacré-Cœur Bellecombe

Retrouvons-nous pour des balades à pied conviviales dans Lyon ou ses environs ! Ouvert à toutes et tous, avec des promenades adaptées à chaque âge (avec votre assurance responsabilité civile, car nous ne sommes pas une association).

Un dimanche par mois à 14h · Patrice JAUBERT · jemarche.scb@gmail.com

Maraudes

Aller à la rencontre des personnes de la rue, et leur offrir une soupe et un sandwich afin de prendre un peu de temps chaleureux avec eux.

Quentin BARTHÉLEMY · quentin.barthelemy@gmail.com

Bibliothèque paroissiale

La bibliothèque propose un large choix de livres spirituels régulièrement renouvelés. Les principaux thèmes portent sur la vie de l'Église, les grands témoins, l'histoire et l'art, le couple et la famille.

Permanences le mercredi 17h à 18h, le samedi de 9h30 à 11h30, et sur rdv au 06 76 64 60 80
Cure de ND de Bellecombe · Florence LEGALLET · flo.legallet@club-internet.fr

Pèlerinage paroissial des pères de famille Le Puy en Velay

Époux, pères de famille, hommes de tous âges, marchons sur les chemins de Saint Jacques de Compostelle vers les sanctuaires du Puy en Velay.

Notre pèlerinage, placé sous le patronage de Saint Joseph, sera ponctué de temps de prière pour nos familles, de silence et de contemplation, et également de temps de convivialité, simples et fraternels. Il aura lieu fin juin.

François DOMANGE · francoisdomange@hotmail.com

Pèlerinage des femmes 9 au 11 novembre 2024

Après une première édition en juin 2024, la paroisse a la joie d'inviter à nouveau toutes les femmes à se retrouver pour un pèlerinage du samedi 9 au lundi 11 novembre (Armistice). L'esprit de ce pèlerinage est de marcher ensemble, vivre des temps fraternels et conviviaux, remettre sous le regard de Dieu sa vocation de femme et célébrer le Seigneur. Notre marche sera nourrie par la messe, des temps de prière et des enseignements spirituels.

Les sentiers de marche sont accessibles à toutes. Deux rythmes de marche seront possibles, avec des temps de partage et moments conviviaux toutes ensemble. En espérant vous voir nombreuses !

Départ prévu du Sacré-Cœur le samedi 9 novembre à 7h en covoiturage, pour un retour le lundi 11 novembre dans l'après-midi.

Hélène BAUSTERT · 07 68 35 68 43 · helene.baustert@gmail.com

Pèlerinage des mères de famille Week-end de mai ou juin 2025

La paroisse invite les mères de famille à se joindre au pèlerinage des mères annuel à Cotignac en mai ou juin : un week-end pour quitter notre ordinaire et aller à l'essentiel. C'est une école de vie, à l'image de celle de la Sainte Famille, dans la simplicité, la discrétion, la délicatesse, la charité et la prière.

L'objectif est de recharger les batteries, demander, rendre grâce, faire le point, discerner, être consolée, conseillée, puiser à la Source, donner du temps à Dieu et porter les intentions confiées. En espérant vous voir nombreuses !

Vous pouvez d'ores et déjà prévoir vos chaussures de randonnée et vos K-Way !

Hélène BAUSTERT · 07 68 35 68 43 · helene.baustert@gmail.com





CONSEILS PAROISSIAUX

Équipe d'Animation Paroissiale · EAP

L'équipe se réunit régulièrement pour partager les attentes de la communauté paroissiale, être attentive à ses besoins et aux nécessités de l'évangélisation.

Composée du curé et de membres appelés par le curé, l'Équipe d'Animation Paroissiale veille à ce que la paroisse soit toujours missionnaire, dans le respect des orientations données par l'évêque. L'équipe aide le curé à décider, mettre en œuvre et coordonner les activités habituelles ou exceptionnelles de la paroisse.

Père Guillaume WEHLÉ · curé
François DOMANGE
Carole MATTHIAS
Jérôme RAHIER

Alexandre CHÈVREMONT
Nathalie LAURENT
Tiphaine DE VEYRAC
Timothée CHATELET

Conseil Paroissial des Affaires Économiques · CPAE

Le Conseil Paroissial des Affaires Économiques se réunit tous les deux mois afin d'étudier les questions financières et immobilières concernant la paroisse.

Composé du curé et de quelques laïcs, il est le complément de l'équipe d'animation paroissiale avec laquelle il travaille en étroite collaboration. Outre les budgets et comptes, il établit et contrôle l'usage qui est fait des ressources de la paroisse dans une perspective tant matérielle que spirituelle.

Père Guillaume WEHLÉ · curé
Nathalie BERTRAND
Raphaël GAS
Jérôme BOUVIER · comptable

Jean Baptiste TIXIER
Michèle ROUQUETTE
Pierre CASTAGNE · trésorier
Patrick PICARD



SERVIR AVEC SES TALENTS

Équipe de Communication

Cette équipe anime le site, publie le guide paroissial, la newsletter et la feuille paroissiale. Nous rédigeons et actualisons des articles sur le fonctionnement et l'actualité de la paroisse. Des suggestions ? Vous voulez nous rejoindre ?

Benoît BAUSTERT

Christèle MEUNIER · secretariat@sacrecoeur-bellecombe-lyon.fr

Art floral

L'art floral est un moyen de mettre en exergue les beautés de la création pour louer et glorifier le Seigneur. Le fleurissement de l'église veille à rester en harmonie avec le temps liturgique. Une formation peut être suivie au diocèse et prise en charge par la paroisse. N'hésitez pas à nous contacter pour nous aider !

SACRÉ-CŒUR Marie-Christine MOITIER · mc.moitier@gmail.com

NOTRE-DAME Adrienne DOUX

Équipe Entretien, Bricolage, Jardinage

Plus on est nombreux, plus le service est léger et convivial ! Ce service a lieu quelques samedis matins pour du ménage, l'entretien courant de l'église, et l'entretien des extérieurs. Avez-vous un peu de temps à accorder à votre paroisse ? Participez à son entretien selon vos disponibilités, avec un petit déjeuner offert ! Les missions sont très variées et modestes, elles ne nécessitent pas un talent en particulier mais un maximum de bonnes volontés !

Mikel DE PIMODAN · mg_depimodan@yahoo.fr · Bricolage

Olivier DE VEYRAC · olideveyrac@gmail.com · Bricolage

Vincent PEROUSE · vincentperouse@yahoo.com · Jardinage

Timothée CHATELET · timothee.chatelet@gmail.com · Entretien des églises



Notre entreprise **familiale** et **artisanale** est spécialisée dans la fabrication et la pose de menuiseries extérieures en acier. Nous posons aussi de la métallerie et des **menuiseries bois**, le tout sur mesure.



1 chemin du Tronchon
69570 Dardilly

 **Vincent Robesson**

06 98 26 19 87

rcube-lyon.com



Rcube vous fait part
de la naissance de



HEXAGONE

le braséro-plancha
de 80 kilos né à Dardilly,
la famille va bien !

ANIMATION LITURGIQUE

Lectures et Prière Universelle

SACRÉ-CŒUR Hélène COIGNARD · helen.coignard@gmail.com

NOTRE-DAME Nathalie LAURENT · jerome.laurent@orange.fr

Chantres et instrumentistes

Chaque dimanche, la messe est accompagnée par des musiciens et des chantres. Les musiciens volontaires sont les bienvenus !

SACRÉ-CŒUR Myriam MORET · myriam.moret@sfr.fr

NOTRE-DAME Claire et Jérôme CLAUDON · claireetjerome@yahoo.fr

Titulaire Orgue de l'église N-D de Bellecombe : Daniel GOLDOBINE





ÉQUIPES D'ACCUEIL

Équipes d'accueil paroissial

Une équipe de bénévoles est là pour vous accueillir, répondre à vos questions et vous aider dans vos démarches : mariage, baptême, offrande de messe, prières... N'hésitez pas à contacter Nathalie ou Anne-Marie si vous souhaitez rejoindre l'équipe !

SACRÉ-CŒUR Mardi et jeudi de 17h à 19h
Maison paroissiale · 89 rue Antoine Charial 69003 Lyon
04 78 54 86 31 · secretariat@sacrecœur-bellecombe-lyon.fr
Nathalie BERTRAND · naty.bertrand@sfr.fr · 06 10 92 57 40

NOTRE-DAME Samedi matin de 9h30 à 11h30
Cure · 59 rue d'Inkermann 69006 Lyon
04 78 24 42 05 · secretariat@sacrecœur-bellecombe-lyon.fr
Anne-Marie JULLIEN · 06 14 89 46 01 · jullien.annemarie@orange.fr

Équipe Welcome · Accueil du dimanche

Nouveaux arrivants, que vous soyez seuls, en couple, ou en famille n'hésitez pas à aller rencontrer les membres de l'équipe Welcome, ils sont là pour vous accueillir, vous renseigner, vous orienter ! Il sont présents tous les dimanches à l'entrée des églises.

Pour les reconnaître c'est simple ils portent une écharpe :

- rouge au Sacré-Cœur
- blanche à Notre-Dame de Bellecombe !

SACRÉ-CŒUR Alban et Jeanne-Louise FORTIN · jeanne-louise.fortin@hotmail.fr
NOTRE-DAME Anne-Marie JULLIEN · 06 14 89 46 01 · jullien.annemarie@orange.fr

AUTOUR DE L'ENSEMBLE PAROISSIAL

Foyer étudiant

Depuis 2014, la paroisse dispose de 3 studios meublés et très agréables.

<http://bellecombe-catholique.fr/foyer-etudiant>

L'externat Notre-Dame de Bellecombe



Etablissement d'enseignement catholique sous contrat qui regroupe de la maternelle au collège.

www.ndbellecombe.eu

L'ABC Cinéma Bellecombe



Le cinéma Bellecombe, présent depuis 1935 en tant que section de l'Association de Bienfaisance des Charmettes (ABC), reste attaché à sa vocation de cinéma paroissial de quartier, et conserve le charme d'une salle de cinéma authentique. Il offre du rêve, de l'évasion, de l'émotion à tous les habitants du quartier et au-delà. Le parking est gratuit.

www.cinema-bellecombe.e-monsite.com

Françoise ADRIEN · 07 87 96 17 62



Des travaux de construction d'un centre d'accueil pour femmes et mères seules sont en cours, rue d'Inkermann.

CBL · Cercle Bellecombe Lyon · Sport & Culture



Le CBL est agréé par le Ministère de la Jeunesse et des Sports et affilié à la Fédération Sportive et Culturelle de France, fédération chrétienne qui propose diverses activités dans un esprit chrétien ouvert.

www.cercle-bellecombe-lyon.fr · 38 rue de la Viabert
04 78 24 18 71 · contact@cercle-bellecombe-lyon.fr

Le Foyer Notre-Dame des Sans Abri

Le Foyer Notre-Dame des Sans Abri (FNDSA) est une association consacrée à l'accueil, l'hébergement et l'insertion de personnes sans abri ou en grande difficulté.

Siège social de l'association · 3 rue Père Chevrier 69361 Lyon CEDEX 07 · 04 72 76 73 53

Entrée physique · 74 rue Sébastien Gryphe

Service don en nature et collecte de dons à domicile · 04 37 37 49 72

Service donateurs · 04 72 76 73 56

Pôle bénévoles · 04 72 76 73 85

ORATORIO

JOURNÉES DE RESPIRATION SPIRITUELLE

7 DÉCEMBRE 2024

PAULINE JARICOT,
L'ÉLAN MISSIONNAIRE

22 MARS 2025

L'ANNÉE JUBILAIRE



INFORMATIONS À VENIR
INSTITUTION
DES CHARTREUX
58 RUE PIERRE DUPONT
69001 LYON
OUVERT À TOUS

UNE PROPOSITION DES ENSEMBLES PAROISSIAUX

S^T BRUNO LES CHARTREUX + S^T DIDIER AU MONT D'OR + S^T POLYCARPE
LIMONEST N.D. S^T VINCENT S^T PAUL + SACRÉ-CŒUR + N.D. DE BELLECOMBE